

RAPPORTO D'ATTIVITÀ **2021**



Il 2021 è stato un anno ancora segnato dall'emergenza sanitaria Covid-19 e dalla impossibilità, per diversi mesi, di proporre incontri in presenza.

Molte attività in presenza hanno dovuto essere annullate e per mantenere i contatti e far sentire la vicinanza di asi abbiamo proposto incontri a distanza, tramite skype, ogni domenica pomeriggio, durante i mesi di gennaio-giugno. E' nato così il progetto Viaggio nel tempo, condotto da un membro di comitato e da suo figlio, per condurre i partecipanti a scoprire le bellezze del Barocco attraverso musiche e immagini che hanno suscitato entusiasmo ed emozioni, raccolte nel video realizzato proprio per ricordare questo periodo di confinamento.

È stato nuovamente proposto il progetto Natale Insieme che ha riscontrato grande interesse e che ha coinvolto diversi istituti. Sono stati realizzati oltre 50 presepi esposti sul sito asi e tutti consegnati ad offerta libera. E' stato pubblicato un bellissimo articolo sulla rivista Semi di bene, che si può trovare nella pagina del sito asi dedicato al progetto.

Il gruppo Auto Aiuto è stato sempre attivo; nella modalità whatsapp sino a quando hanno potuto riprendere gli incontri in presenza. I familiari hanno dimostrato una grande resilienza e solidarietà, scambiandosi consigli, idee, proposte per animare le giornate con i figli a casa e per sostenersi.

Dal mese di aprile è stato riconosciuto il finanziamento da parte del Fondo Familiari curanti, del servizio Antenna Autismo Ticino, con una professionista presente tutti i mercoledì.

Di media sono stati fissati tre incontri ogni settimana con persone che hanno segnalato il loro bisogno attraverso l'Antenna,



attiva giornalmente dalle 8:00 alle 20:00.

Malgrado la difficile situazione, è stato possibile offrire la vacanza Famiglie accompagnate, grazie ad un adeguato piano di protezione e al grande impegno profuso nell'attuazione delle norme sanitarie.

Per la giornata mondiale dell'autismo è stato proposto un evento in remoto con la presenza di professionisti del territorio e del Prof. Antonio Persico, esperto dei disturbi del neuro sviluppo di fama mondiale.

E' stato invece possibile organizzare l'evento in occasione della giornata dei familiari curanti in presenza, con diversi interventi di professionisti.

Grande successo ha avuto il Convegno organizzato nel mese di dicembre in collaborazione con l'organizzazione socio psichiatrica cantonale, sull'importante tema della farmacoterapia, con due giornate dedicate ai medici e una ai familiari.

Relatore unico il Prof. Antonio Persico, esperto di disturbi dello spettro autistico e genetista di fama mondiale.

Ottima la collaborazione con la Fondazione Oltre noi, grazie alla quale è stato possibile proporre momenti di formazione con la Fondazione Sasso Corbaro sul tema dell'etica nella cura e della cura durante la notte.

Asi partecipa alla Commissione consultiva per l'autismo, nominata dal C.d.S. nel 2020, quale evoluzione della Tavola rotonda per l'autismo, che riunisce i rappresentanti dei vari enti che operano sul territorio in tema di autismo e alla quale partecipa



anche asi.

Il 2021 è stato anche un anno di lavori intensi per la riorganizzazione dell'associazione mantello Autismus Schweiz.

Ottima la collaborazione iniziata il 1. Gennaio 2020 con la nuova contabile, in sostituzione del mandato a suo tempo conferito alla BDO, si è rivelata più che soddisfacente oltre che molto meno onerosa.

Ottima anche la collaborazione con i professionisti che si occupano della gestione del sito e dell'animazione degli Atelier domenicali.

Grazie all'impegno dei membri di comitato nella riorganizzazione a livello amministrativo e il coinvolgimento di alcuni di loro nelle attività per il tempo libero, è stato possibile adempiere alle richieste dal mandato UFAS, nonostante la difficile situazione Covid-19, e di chiudere il bilancio in attivo.

E' stato inoltre possibile rimborsare il debito residuo della ex Asipa con l'Ufficio degli Invalidi del Cantone Ticino di fr. 25'000.-

Un grazie particolare ai soci e ai tanti sostenitori che hanno reso possibile la realizzazione di progetti innovativi quali il Teatro di Quartiere, che è stato presentato al Forum Cultura e salute, tenutosi a Lugano il 27 novembre a Lugano e la nuova pagina Facebook.

L'attività di Ricerca fondi e la rete di amicizie ha portato a queste importanti donazioni:

Evento Uomo unità di misura; Fr. 20'000.-

Pharmaday; Fr. 3'500.-

Round Table 36, Locarno; Fr. 3'500.-

Fu Carlo Lorenzetti; Fr. 3'000.-



Berger Patrizia	Presidente
Berger Martin	Membro
Conte Marrasso Maria	Membro
Gerosa Carlo	Membro
Guffi Consuelo	Membro
Lendaro Elisabeth	Membro con diritto di firma
Maddalena Pierangelo	Membro
Papa-Benassi Daniela	Membro con diritto di firma
Petrassi Angela	Membro
Volonté Marianne	Membro



- Atelier domenicali Cantiamo Insieme
- Progetto Teatro di Quartiere
- Vacanza per le Famiglie a San Bernardino
- Sviluppo e consolidamento del gruppo Auto-Aiuto
- Antenna Autismo Ticino
- Evento on line in occasione della giornata mondiale autismo
- Evento nell'ambito della Giornata intercantonale dei famigliari curanti
- Serata "Momenti di crisi e ricoveri in CPC: quando l'alleanza tra famiglie e servizi può fare la differenza"
- Progetto Natale Insieme



Progetto *Natale Insieme*

“Pensare al Natale che si avvicina mi fa bene, mi dà forza e speranza.
Sto preparando la culla per Gesù bambino: lo faccio con il cuore”

oltre noi
autismo30
autismo svizzera italiana





Progetto Natale Insieme

Insieme alle famiglie che vivono la condizione dell'Autismo per portare un messaggio di speranza e rinascita, in un anno ancora segnato dall'incertezza.

Mai come quest'anno il tempo di Avvento e il Natale assume un significato speciale e una grande opportunità di aprirsi a nuove prospettive.

Proprio per portare un messaggio di speranza, asi con la Fondazione Oltre noi, propongono un progetto per unire le persone e gli enti che desiderano coinvolgersi con le loro reciproche proposte creative quali presepi e candele, per realizzare un video che raccoglierà i lavori con le musiche, canti e testimonianze dei partecipanti.

Tutti i lavori realizzati verranno fotografati e inseriti in un album virtuale nella homepage del sito www.autismo.ch e degli enti che vorranno partecipare al progetto.

Per partecipare basta annunciarsi a info@autismo.ch, oppure telefonare allo 091 857 99 33.





VACANZA A SAN BERNARDINO FAMIGLIE ACCOMPAGNATE

UNA VACANZA SU MISURA



San Bernardino, 1 - 7 agosto 2021

Anche questa estate **asi** propone una vacanza a San Bernardino ma in una modalità innovativa, che permetta ad ogni partecipante di organizzarsi secondo i propri ritmi e necessità, condividendo il desiderio di trascorrere momenti insieme e sperimentare le attività giornaliere proposte dagli educatori e volontari.

Avremo la possibilità di praticare sport, fare passeggiate, cantare, creare e rigenerarci stando insieme.

Abbiamo riservato l'intera struttura dell'Apparthotel dove ogni famiglia potrà disporre del proprio appartamento e valutare se condividere i pasti oppure organizzarsi liberamente, avendo a disposizione la cucina. La retta per le famiglie varia a dipendenza dell'opzione scelta.

Atelier domenicale**CANTIAMO E SUONIAMO INSIEME**

L'atelier "Cantiamo insieme" gestito da Alex e Fiamma, viene proposto la domenica pomeriggio **dalle 14:00 alle 17:00** con scadenza quindicinale, presso la sede ASI a Breganzona, durante le belle giornate primaverili ed estive, e presso la sala teatrale adiacente alla sede ASI durante il periodo autunnale e invernale.

Da Luglio 2021, durante le ore dedicate all'atelier, è stata introdotta l'attività teatrale che ha incontrato l'entusiasmo del gruppo.

Da ottobre viene proposto anche un momento dedicato al benessere favorito da attività con la musica proposte da Ettore, come alternativa al linguaggio verbale, in un percorso volto a stimolare e migliorare le competenze sociali e a familiarizzare con le nostre emozioni.

Le date degli Atelier Cantiamo e Suoniamo Insieme, come pure del Progetto Teatro di Quartiere, vengono pubblicate mensilmente sul sito www.autismo.ch e tramite le newsletter asi.



Atelier domenicale



TEATRO DI QUARTIERE

Dal mese di giugno 2021 **asi** in collaborazione con la Fondazione *Oltre noi*, propone l'Atelier Teatro di quartiere.

Ritrovo nella sede asi di via Medi 8 a Breganzona. La domenica dalle 15.00 alle 17.00.

Le prove si terranno nella sala Teatro di Breganzona (a confine con la sede **asi**)

Un progetto per promuovere l'inclusione sociale con la collaborazione del regista e attore Renè Fourès. Un pomeriggio da trascorrere in compagnia di Alex, Ettore e Fiamma per poter esprimere le proprie emozioni, stimolare l'immaginazione, lavorare insieme ad un progetto comune per dar voce ai nostri vissuti, desideri, difficoltà, incomprensioni in modo gioioso, con allegria.

Un momento speciale per sviluppare le proprie competenze e risorse in un clima di rispetto e fiducia.



“Viaggio nel tempo” nasce dall’entusiasmo di un giovane socio asi, condivo con alcuni altri soci, appassionato di storia. La proposta è stata esposta e accolta da un bel numero di partecipanti, coinvolgendo anche i loro genitori. Nonostante gli interessi ristretti e diversi dei ragazzi che hanno accolto la proposta, gli stessi sono stati accomunati dal desiderio d’incontrarsi via Skype in questo periodo di pandemia e di fare insieme una sorta di viaggio nella storia ma anche nel nostro tempo presente così particolare che limita i nostri spostamenti e rapporti.

<https://www.youtube.com/channel/UCmuPgVJdKjHTy67-5fChQsw/videos>





Per orientarsi

nel disorientamento



Primavera 2021

Un percorso di formazione e di informazione sul disturbo dello spettro autistico con uno sguardo rivolto all'etica della cura e dell'accompagnamento nelle varie fasi della vita.

Altre noi

autismo30°
autismo svizzera italiana



CLINICA SANTA CROCE

Fondazione
Sasso
Corbaro

promosso in collaborazione
con SUPSI

Scuola universitaria professionale
della Svizzera italiana

SUPSI



Primo evento in occasione della Giornata Mondiale dell'Autismo 2021

30 marzo 2021 dalle 09:30 alle 16:00

in live streaming su zoom

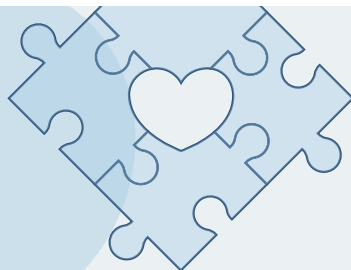

Mattina:

- 09:30 Saluti e introduzione relazioni da parte del Prof. Michele Mainardi, Presidente Commissione Autismo Ticino
- 09:45 Accompagnamento nelle fasi della vita e nei momenti di crisi – Prof. Antonio Persico
- 10:30 Intervento precoce: una grande opportunità – Prof. Gian Paolo Ramelli
- 11:10 Autismo e adolescenza: una sfida per la famiglia e il contesto sociale – Dr. Med. Paolo Manfredi, Coordinatore UNIS
- 11:40 La farmacoterapia nei disturbi dello spettro autistico – Dr. Med. Matteo Preve, Medico Caposervizio SPS Sottoceneri
- 12:10 Interventi pedagogico-educativi per una migliore qualità di vita dalla prima infanzia all'età adulta – Claudio Cattaneo, Direttore Fondazione ARES

Pomeriggio:

- 14:00 Le scelte difficili nel rispetto del diritto all'autodeterminazione.
L'etica nella cura - Prof. Graziano Martignoni

Tavola rotonda

Progetti e nuove opportunità nella cura
L'offerta dei Servizi ambulatoriali
La presa in carico nelle situazioni di crisi
Il nuovo KIT Autismo Svizzera Italiana

Intervengono

Patrizia Berger, Presidente asi e Fondazione Oltre noi
Claudio Cattaneo, Direttore Fondazione ARES
Dr. Med. Raffaella Ada Colombo per CPC
Danilo Forini, Dir. Pro Infirmis
Prof. Graziano Martignoni
Prof. Antonio Persico
Dr. Med. Matteo Preve, SPS
Dr. Med. Anna Saito, Clinica Santa Croce
Dr. Med. Mauro Semini, Fondazione Ares e Oltre noi
Dr. Med. Rafael Traber, OSC

Moderatore

Prof. Michele Mainardi,
Presidente commissione Autismo Ticino

Iscrizioni:

info@autismo.ch
fondazione@sasso-corbaro.ch

Tassa d'iscrizione:

50.00 CHF, soci ASI 25.00 CHF



Evento Familiari curanti 2021

Venerdì 29 ottobre 2021

Aperitivo e pranzo Al Ciani

Pomeriggio di informazione e formazione

**TRA DESIDERIO DI AUTONOMIA
E BISOGNO DI PROTEZIONE**



Evento Familiari curanti 2021 promosso da **asi** in collaborazione con la Fondazione **Oltre noi**

Dalle ore 14:00

Sala E Palazzo dei Congressi

Conduce Prof. Lorenzo Pezzoli

Responsabile dell'Unità di psicologia applicata, Dipartimento economia aziendale, sanità e sociale,
Scuola universitaria professionale della Svizzera italiana (SUPSI)

Tra desiderio di autonomia e bisogno di protezione

Relatori:

Ore 14:00

Dr. Med. Paolo Manfredi

Coordinatore UNIS, Dipartimento della Sanità e della Socialità, Organizzazione sociopsichiatrica cantonale (OSC), Psichiatria e Psicoterapia Infanzia e Adolescenza, FMH

Autismo e adolescenza: una sfida per la famiglia

Ore 14:30

Dr. Med. Matteo Preve

Medico Caposervizio dei Servizi psico-sociali del Sottoceneri, Specialista in Psichiatria e Psicoterapia, FMH

La psicofarmacoterapia dei disturbi dello spettro autistico nell'adulto

Ore 15:00

In collegamento streaming

Prof. Antonio Persico

Professore di Fascia in Neuropsichiatria Infantile e dell'Adolescenza, Dipartimento di Scienze Biomediche, Metaboliche e Neuroscienze, Università di Modena e Reggio Emilia

I comportamenti oppositivi: un'opportunità

Ore 16:00

Gabriella Rossini, infermiera, formatrice e pedagoga

Patrizia Berger, familiare curante, presidente asi e Oltre noi

Volti e luoghi che offrono conforto

Aperitivo in musica e pranzo offerto al Ristorante Al Ciani.

Un omaggio ai familiari curanti che hanno affrontato con coraggio e determinazione le tante difficoltà che la pandemia ha provocato.

Un grazie a questi "eroi della quotidianità" che hanno saputo rinnovare presenza, attenzione e cura in situazioni complesse per rispondere ai bisogni dei loro figli, inventandosi strategie, scoprendo risorse e sostenendosi offrendo consigli e conforto.

Informazioni e iscrizioni a Info@autismo.ch oppure telefonando allo 91 857 99 33

A tutela dei partecipanti si valuterà se accettare le iscrizioni unicamente con l'attestazione dell'avvenuta vaccinazione completa al Covid-19.



autiemo
autismo svizzera italiana

pro infirmis

atgabbes
Associazione Svizzera di genitori ed amici
dei bambini bisognosi di educazione speciale

MOMENTI DI CRISI E RICOVERI IN CPC: QUANDO L'ALLEANZA TRA FAMIGLIE E SERVIZI PUÒ FARE LA DIFFERENZA

**Mercoledì 24 novembre 2021
dalle ore 18:00
nella sala E del Palazzo dei congressi
Lugano**



Asi e atgabbes, in collaborazione con Pro Infirmis vi invitano ad una serata pubblica con la Dr.ssa med. Raffaella Ada Colombo, Direttore medico della clinica psichiatrica cantonale, specialista in Psichiatria e Psicoterapia, FMH, per presentarvi l'esito del lavoro svolto dal gruppo interdisciplinare, per l'ammissione in Clinica Psichiatrica Cantonale di persone affette da deficit intellettivo e/o Disturbo dello Spettro Autistico, che presentano una comorbidità psichiatrica, durante un episodio di scompenso.

La serata è rivolta in particolare ai famigliari, curatori e persone sensibili alla problematica.

Mercoledì 24 novembre 2021 dalle ore 18:00 nella sala E del Palazzo dei Congressi di Lugano

Moderatore:

Danilo Forini, Direttore Pro Infirmis Ticino e Moesano

Relatori:

Dr.ssa med. Raffaella Ada Colombo, Direttore medico CPC specialista in Psichiatria e Psicoterapia, FMH

Intervengono:

Patrizia Berger, Presidente asi

Davide Daniele, Segretario d'organizzazione atgabbes

Claudio Naiaretti, Presidente della conferenza dei direttori di ATIS

Al termine della serata verrà offerto ai partecipanti un aperitivo.

Norme Covid 19:

Mascherina obbligatoria

Certificato Covid valido

Contatti

Segretariato asi:

Patrizia Berger

Tel: +41 (0)91 857 99 33

www.autismo.ch

Segretario atgabbes:

Davide Daniele

Tel.: +41 (0)91 972 88 78

www.atgabbes.ch



Attività asi nel 2021 - 232 ore e 777 presenze

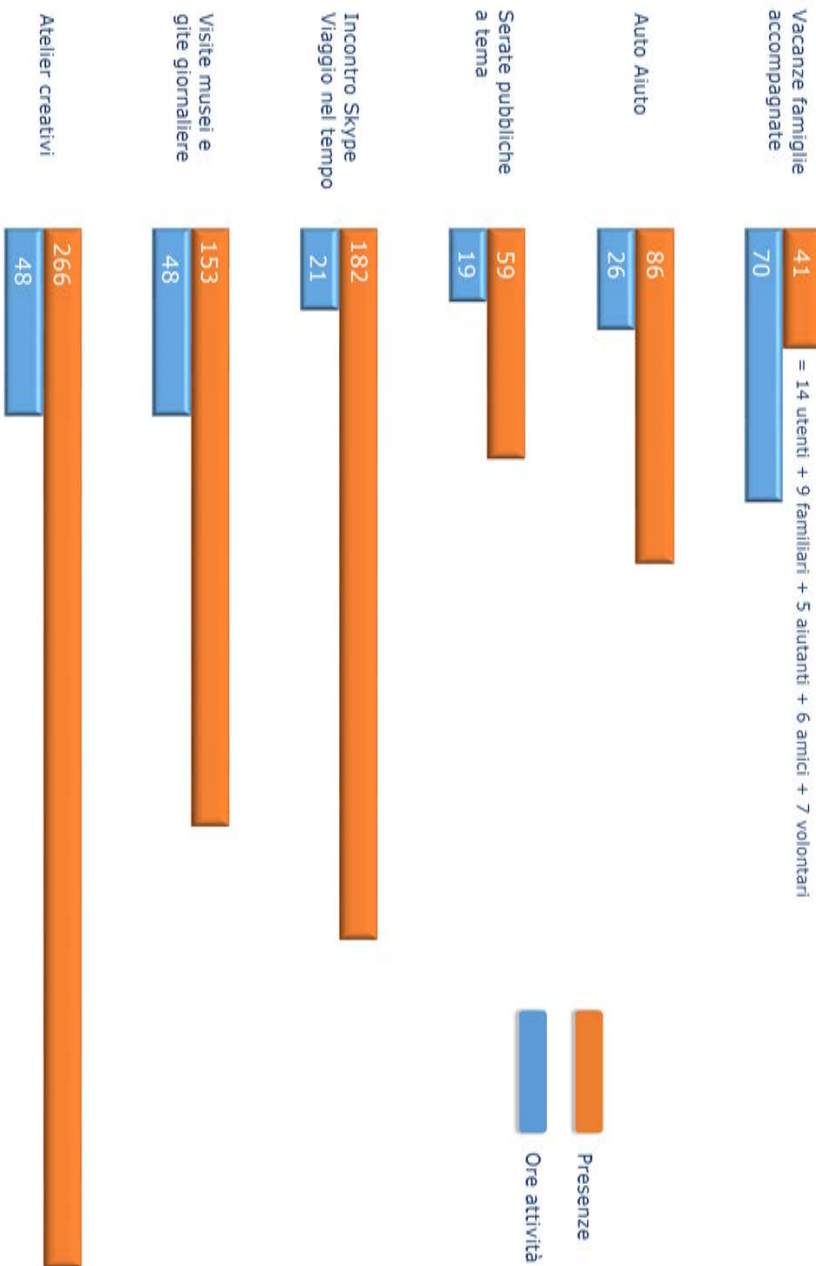



Riepilogo ore prestate per lo svolgimento attività asi nel 2021

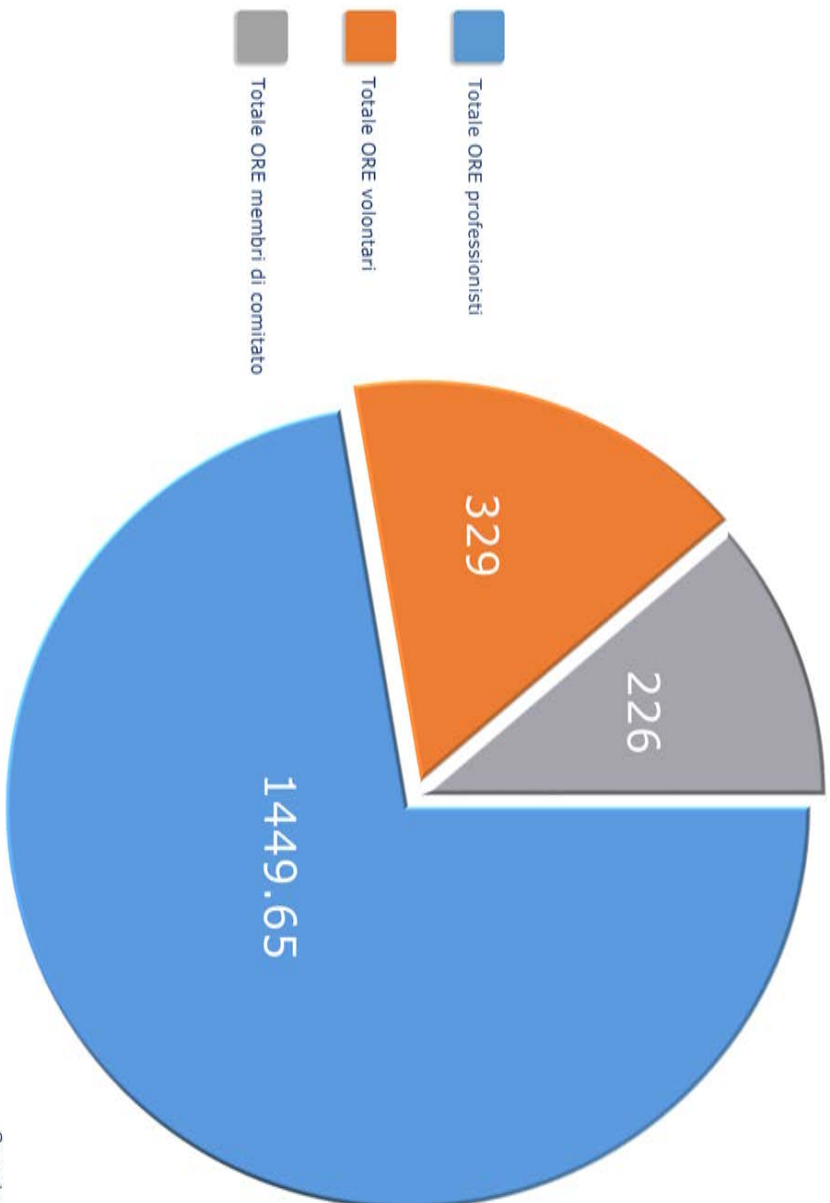

Rilevamento ore asi 2021 - Valori richiesti UFAS

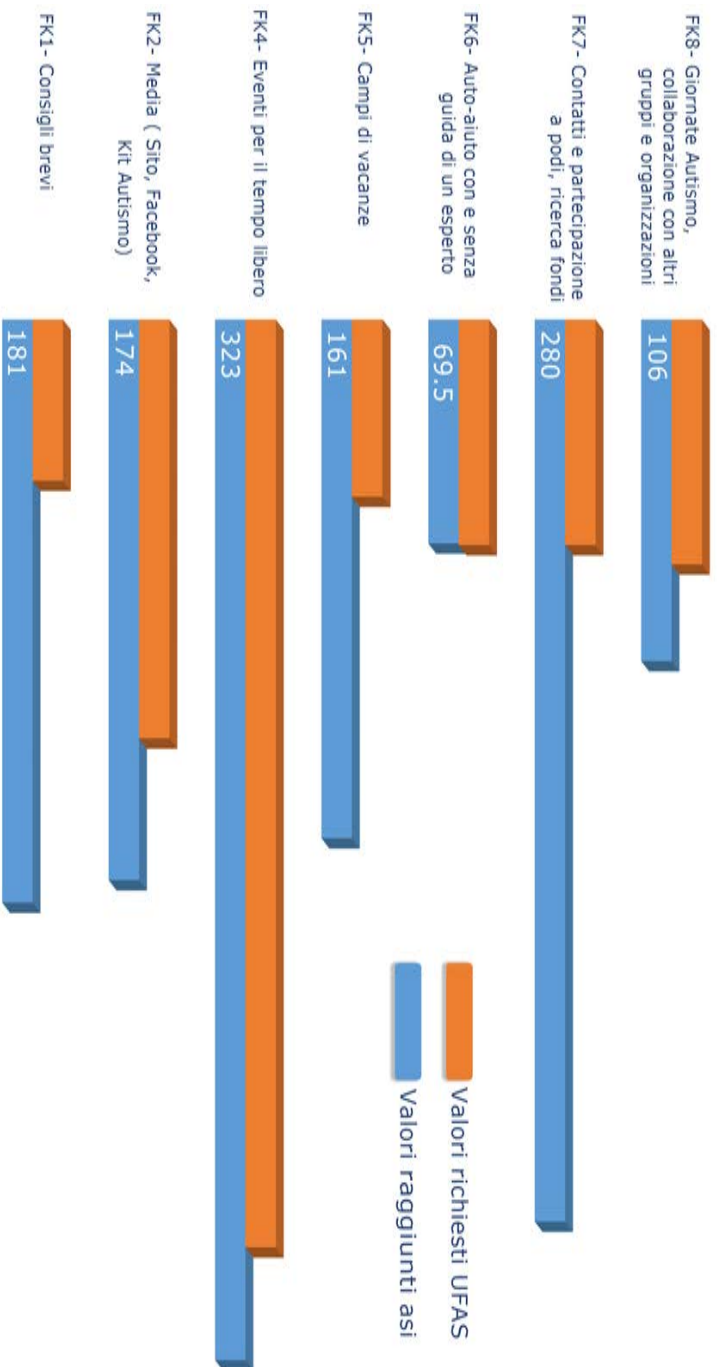

Rilevamento ore asi 2021 - Totale ore 1531.5

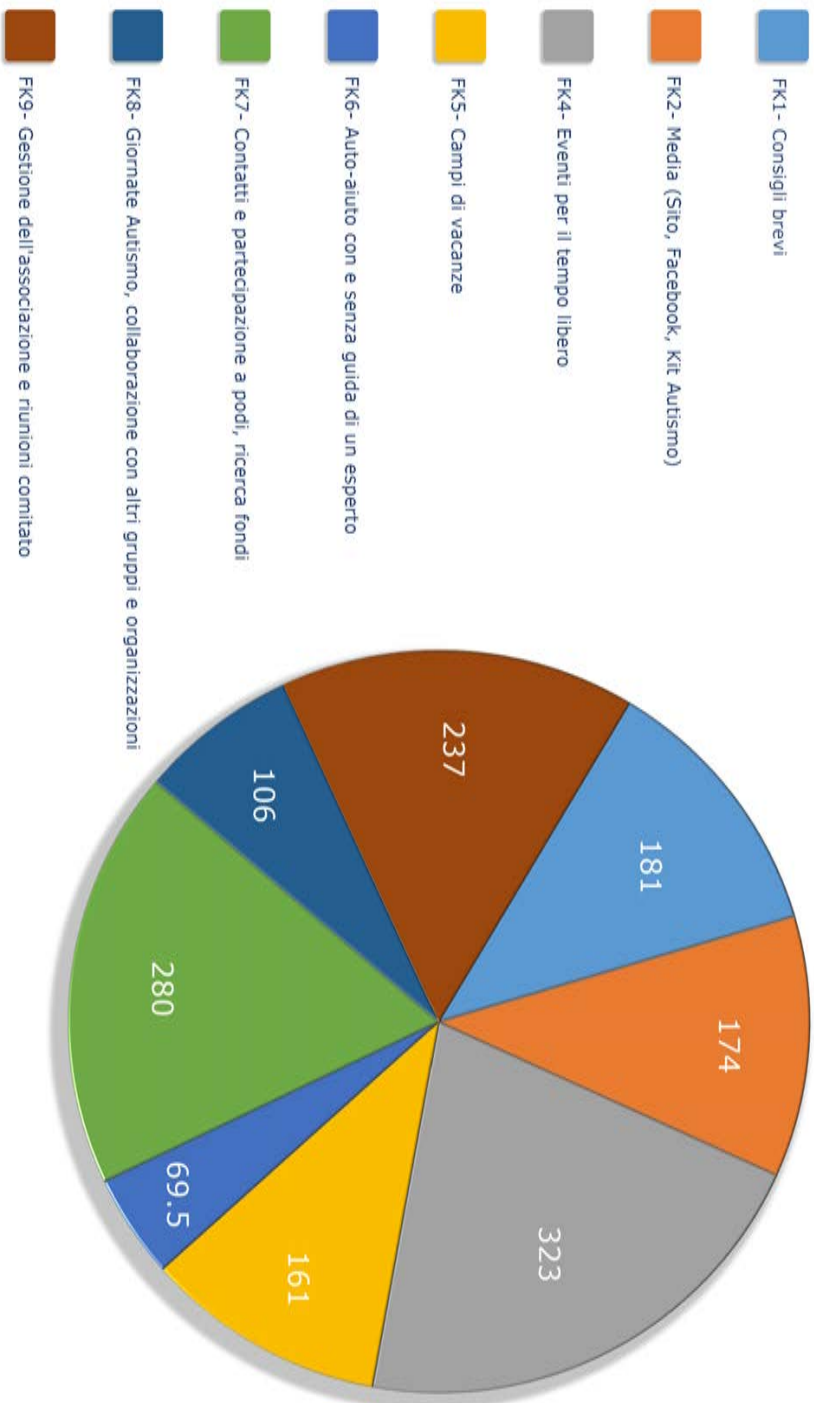



RASSEGNA STAMPA

In questa pagina trovate i link a una selezione di articoli pubblicati sulla stampa e sul web, e a video o trasmissioni che trattano di autismo. La sezione sarà costantemente aggiornata per dare modo ai visitatori del sito e ai nostri soci di tenersi informati su ciò che accade in Svizzera e mondo. Cliccate sui titoli per guardare i video, ascoltare registrazioni, scaricare e visualizzare i PDF o leggerli direttamente sui siti internet.

N.B. : gli articoli e interventi segnalati non rispecchiano necessariamente le posizioni di asi sui temi trattati. Il nostro punto di riferimento scientifico è la **fe ARES**, creata da asi nel 1995.

in italiano in francese in tedesco

[Mostra articoli nazionali in italiano](#)

INTERVISTE E TRASMISSIONI RADIO

in italiano in francese

[Mostra trasmissioni radio in italiano](#)

in italiano in francese in tedesco
RSI RETE UNO

[Nascondi articoli nazionali in italiano](#)

[Tre fermi nel foyer per autisticici](#)
Corriere del Ticino, 9 febbraio 2022

[Autismo, un manuale per aiutare nella diagnosi](#)
Corriere del Ticino, 18 giugno 2021

[Autismo, una guida per l'identificazione precoce](#)
La Regione, 18 giugno 2021

[L'invisibile barriera dell'autismo](#)
Corriere del Ticino, 2 aprile 2021

[Come migliorare l'accesso alle cure somatiche](#)
Krankenpflege, 5 marzo 2021

[Asperger, una sindrome a due facce della stessa medaglia](#)
Corriere del Ticino, 18 febbraio 2021



Autismo 360
Autismo Svizzera Italiana



zona di tutti i cantoni. La testimonianza

in italiano in tedesco

[Mostra articoli nazionali in italiano](#)

RAZION TV - YOUTUBE - WEB

in italiano in francese in tedesco

[Mostra trasmissioni radio in italiano](#)





ASI-Associazione Autismo Svizzera Italiana

Bilancio al 31 dicembre	Nota dettaglio	2021	2020
		CHF	CHF
ATTIVO			
<i>Attivo circolante</i>			
Cassa		0.00	0.00
Banca Raiffeisen Breganzona		19 078.28	25 816.81
Banca Raiffeisen investimento		80 633.40	80 526.04
Conto di trasferimento salari		0.00	0.00
Imposta preventiva		0.00	0.00
Ratei e risconti attivi	(10)	<u>9 170.00</u>	<u>1 982.35</u>
<i>Totale Attivo circolante</i>		108 881.68	108 325.20
<i>Attivo fisso</i>			
Conto annuale immobilizzazioni		<u>0.00</u>	<u>0.00</u>
<i>Totale Attivo fisso</i>		0.00	0.00
TOTALE ATTIVO		<u><u>108 881.68</u></u>	<u><u>108 325.20</u></u>
PASSIVO			
<i>Capitale di terzi a breve termine</i>			
Debiti per forniture e prestazioni	(11)	3 702.10	7 409.40
Debiti AVS/AI/IPG/AD	(11)	8 174.78	2 530.95
Debiti LAINF	(11)	63.70	0.00
Debiti Imposte alla fonte	(11)	2 662.72	829.10
Ratei e risconti passivi	(12)	<u>1 157.55</u>	<u>1 088.40</u>
<i>Totale Capitale di terzi a breve termine</i>		15 760.85	11 857.85
<i>Capitale di terzi a lungo termine</i>			
Debiti a lungo termine		0.00	25 000.00
Fondo specifico per progetti		<u>0.00</u>	<u>0.00</u>
<i>Totale Capitale di terzi a lungo termine</i>		0.00	25 000.00
<i>Capitale proprio</i>			
Capitale proprio (associazione)		-28 532.65	-28 833.12
Risultato d'esercizio		21 653.48	300.47
Fondo riserva future attività		<u>100 000.00</u>	<u>100 000.00</u>
<i>Totale Capitale proprio</i>		93 120.83	71 467.35
TOTALE PASSIVO		<u><u>108 881.68</u></u>	<u><u>108 325.20</u></u>



ASI-Associazione Autismo Svizzera Italiana

Conto economico	Note dettaglio	2021	2020
		CHF	CHF
RICAVI			
Sussidio UFAS	(3) (4)	76 717.00	76 717.00
Sussidio Antenna	(7)	11 760.00	0.00
Contributi enti pubblici		1 200.00	2 100.00
Donazioni		15 144.65	18 826.00
Donazioni in memoria di Carlo Lorenzetti		3 040.00	0.00
<i>Totale ricavi e donazioni</i>		<u>107 861.65</u>	<u>97 643.00</u>
Quote sociali		8 250.00	8 455.00
Ricavi diversi		0.00	160.00
Perdite su debitori		0.00	0.00
<i>Totale altri ricavi</i>		<u>8 250.00</u>	<u>8 615.00</u>
Ricavi giornata familiari curanti	(1)	3 920.00	0.00
Ricavi giornata mondiale	(2)	650.00	0.00
Ricavi colonia famiglie accompagante	(3)	14 900.00	14 784.70
Ricavi Atelier/incontri famiglie	(4)	1 300.00	0.00
Ricavi progetto accompagnamento e sostegno	(5)	14 417.65	0.00
Ricavi ricerca fondi	(8)	23 750.00	0.00
Ricavi progetto Natale insieme	(9)	1 210.00	0.00
<i>Totale ricavi progetti</i>		<u>60 147.65</u>	<u>14 784.70</u>
TOTALE RICAVI		<u><u>176 259.30</u></u>	<u><u>121 042.70</u></u>
COSTI			
Stipendi personale progetto Antenna	(7)	-12 720.00	0.00
AVS/AI/IPG/AD/AF	(7)	-1 138.57	0.00
Assicurazione infortuni		0.00	0.00
<i>Totale costi del personale educativo/animatori</i>		<u>-13 858.57</u>	<u>0.00</u>
Stipendi personale progetto accompagnamento/sostegno	(5)	-12 617.00	0.00
AVS/AI/IPG/AD/AF	(5)	-1 129.30	0.00
Assicurazione infortuni		-108.00	0.00
<i>Totale costi del personale educativo/animatori</i>		<u>-13 854.30</u>	<u>0.00</u>
Stipendi personale educativo/animatori	(4)	-15 155.00	-11 582.60
AVS/AI/IPG/AD/AF	(4)	-1 356.50	-1 030.90
Assicurazione infortuni		0.00	-200.00
<i>Totale costi del personale educativo/animatori</i>		<u>-16 511.50</u>	<u>-12 813.50</u>
Stipendi personale amministrativo		-12 761.35	-4 245.35
AVS/AI/IPG/AD/AF		-1 142.33	-347.97
Assicurazione infortuni		0.00	0.00
<i>Totale costi del personale amministrativo</i>		<u>-13 903.68</u>	<u>-4 593.32</u>



Costi giornata familiari curanti	(1)	-5 895.54	-447.70
Costi giornata mondiale	(2)	-500.00	0.00
Costi colonia famiglie accompagnate (S. Bernardino)	(3)	-30 046.35	-30 409.35
Costi progetto atelier/incontri famiglie	(4)	-7 049.49	-1 721.20
Costi progetto accompagnamento e sostegno	(5)	-1 539.00	0.00
Costi eventi	(6)	-2 177.85	0.00
Costi progetto teatro	(4)	-2 350.00	0.00
Costi progetto Natale insieme	(9)	-1 111.95	0.00
Costi auto aiuto		0.00	-220.00
Costi formazione		0.00	-2 590.80
Costi progetto arte e sensibilizzazione		0.00	-484.50
<i>Totale costi progetti</i>		<u>-50 670.18</u>	<u>-35 873.55</u>
Segretariato Otaf/Laser		-1 260.00	-16 542.75
Rimborso spese trasferte, viaggi e extra		-3 300.90	-8 003.70
Consulenza e gestione contabile		-811.55	-7 203.35
Onorario revisore		-1 200.00	-900.00
Tasse sociali ad altri enti		-700.00	-620.00
Quota autismo Svizzera		-10 000.00	-10 000.00
Materiale ufficio fotocopie, stampati e grafica		-8 494.35	-4 903.75
Spese telefono e internet		-1 630.70	-720.00
Spese affrancazioni postali e bancarie		-1 411.90	-859.95
Altri costi amministrativi		-1 607.75	-3 082.20
Costi per formazione interna		0.00	-100.00
Comunicazione, immagini web e sito		-9 780.00	-9 136.15
Altri costi d'esercizio per assemblee		-888.30	-312.00
Rappresentanza e omaggi		-1 989.95	-1 414.55
Costi informatici		-1 534.05	-3 095.20
<i>Totale altri costi d'esercizio</i>		<u>-44 609.45</u>	<u>-66 893.60</u>
Perdite su cambi		0.00	0.00
Interessi passivi, spese bancarie		-1 305.50	-658.86
Interessi attivi		107.36	120.61
Utili su cambi		0.00	0.00
<i>Totale risultato finanziario</i>		<u>-1 198.14</u>	<u>-538.25</u>
Costi straordinari		0.00	-36.15
Ricavi straordinari		0.00	6.14
<i>Totale risultato estraneo</i>		<u>0.00</u>	<u>-30.01</u>
Imposte		0.00	0.00
<i>Totale imposte dirette</i>		<u>0.00</u>	<u>0.00</u>
<i>Risultato d'esercizio</i>		<u>21 653.48</u>	<u>300.47</u>



ASI-Associazione Autismo Svizzera Italiana

Allegato	2021	2020
Elaborato sulla base dell'art. 959c, cpv. 1 e 2 del Codice delle Obbligazioni	CHF	CHF
1.1 Principi contabili		
L'associazione ha deciso di applicare le norme del nuovo diritto contabile entrato in vigore il 1° gennaio 2013 a decorrere dall'esercizio 2015		
1.2 Informazioni, suddivisioni e spiegazioni inerenti a poste del bilancio e del conto economico		
Per lettura analitica del conto economico rimandiamo alle pagine successive		
In gennaio è stata inviata una lettera al DSS per chiedere chiarimenti in merito al Debito DSS iscritto a bilancio per CHF 25'000.- e ha dicembre il debito è stato estinto.		
1.3 Altre informazioni prescritte dalla legge		
Impegni non iscritti a bilancio:		
il sussidio AI per prestazioni secondo l'articolo 74 LAI è a destinazione vincolata. Al momento della chiusura annuale dei conti non era ancora possibile determinare se e in che misura occorresse trasferire mezzi in un fondo art. 41 LAI.		
2.1 Informazioni inerenti l'ente, la sede e al forma giuridica		
Associazione Autismo Svizzera Italiana, Via Medi 8, 6932 Breganzona		
2.2 Dichiarazione sul numero di posti di lavoro a tempo pieno		
Fino a 10 posti di lavoro a tempo pieno	Corrispondente	Corrispondente
Non oltre i 50 posti di lavoro a tempo pieno		
Non oltre i 250 posti di lavoro a tempo pieno		
Oltre i 250 posti di lavoro a tempo pieno		
2.3 Conto ricavi straordinari		
2.4 Conto costi straordinari		
2.5 Eventi importanti successivi alla data di chiusura del bilancio		



ASI-Associazione Autismo Svizzera Italiana

Note di dettaglio	2021	2020
	CHF	CHF
1 Costi giornata familiari curanti	-5 895.54	-447.70
Ricavi giornata familiari curanti	3 920.00	0.00
Progetto giornata familiari curanti	-1 975.54	-447.70
2 Costi giornata mondiale	-500.00	0.00
Ricavi giornata mondiale	650.00	0.00
Progetto giornata mondiale	150.00	0.00
3 Costi colonia famiglie accompagnate	-30 046.35	-30 409.35
Sussidio UFAS	13 420.00	0.00
Ricavi colonia famiglie accompagnate	14 900.00	14 784.70
Progetto vacanze famiglie ASI	-1 726.35	-15 624.65
4 Costi atelier/incontri famiglie/progetto teatro	-25 910.59	-1 721.20
Sussidio UFAS	42 336.00	0.00
Ricavi atelier/incontri famiglie/progetto teatro	1 300.00	0.00
Progetto atelier/incontri famiglie/progetto teatro	17 725.41	-1 721.20
5 Costi progetto accompagnamento in situazioni di crisi	-15 285.30	-1 582.35
Ricavi progetto accompagnamento in situazioni di crisi	14 417.65	1 582.35
Progetto accompagnamento in situazioni di crisi	-867.65	0.00
6 Costi eventi	-2 177.85	0.00
Ricavi eventi	0.00	0.00
Progetto eventi	-2 177.85	0.00
7 Costi Antenna	-13 858.57	0.00
Ricavi/sussidio Antenna	11 760.00	0.00
Progetto Antenna	-2 098.57	0.00
8 Costi ricerca fondi	0.00	0.00
Ricavi ricerca fondi	23 750.00	0.00
Progetto accompagnamento in situazioni di crisi	23 750.00	0.00
9 Costi progetto Natale insieme	-1 111.95	0.00
Ricavi progetto Natale insieme	1 210.00	0.00
Progetto accompagnamento in situazioni di crisi	98.05	0.00
TOTALE COSTI PROGETTI	-94 786.15	-34 160.60
TOTALE RICAVI PROGETTI	127 663.65	16 367.05
<i>Risultato annuale gestione progetti</i>	<i>32 877.50</i>	<i>-17 793.55</i>

**10 Dettaglio ratei e risconti attivi**

Nakov Gestioni Sagl: acconto vacanza ASI 2022	5 000.00
Contributo evento Giornata familiari curanti 2021	3 920.00
Accantonamento progetto Natale insieme	250.00
Saldo al 31.12.2021	9 170.00

11 Dettaglio debiti per forniture e prestazioni, AVS e IF

TiFoto Claudio Rossi prestazioni dicembre	680.00
Debiti per stipendi di dicembre	650.90
Hotel Pestalozzi	371.80
QeQiQu consulenza social network facebook	450.00
Swisscom telefonia	122.90
Patrizia Berger rimborso spese dicembre	144.90
Bolliger e Tanzi	161.55
Fondazione Diamante lavori grafica e locandine dicembre	969.25
Fondazione Otaf candele artigianali	150.80
Debiti AVS/AI/IPG/AD	8 174.78
Debiti LAINF	63.70
Debiti Imposte alla Fonte	2 662.72
Saldo al 31.12.2021	14 603.30

12 Dettaglio ratei e risconti passivi

Accantonamento Revisione 2021	1 157.55
Saldo al 31.12.2021	1 157.55

Capitale proprio e Fondo riserva future attività - proposta riparto/utilizzo

	2021	2020
Capitale proprio/associazione) al 01.01.2021	-28 532.65	-28 833.12
Utile (+) / Perdita (-) annuale	21 653.48	300.47
Fondo riserva future attività	100 000.00	100 000.00
Capitale proprio/associazione) al 31.12.2021	93 120.83	71 467.35

Capitale proprio associazione al 31.12.2021, dopo decisione del Comitato **93 120.83**



Relazione dell'Ufficio di revisione sulla revisione limitata dell'Associazione ASI – Autismo Svizzera Italiana

Al Comitato
dell'Associazione ASI – Autismo Svizzera Italiana
Via Medi 8
6932 Breganzona

In qualità di Ufficio di revisione abbiamo svolto la revisione del conto annuale (bilancio, conto di gestione e allegato) della vostra Associazione per l'esercizio chiuso al **31 dicembre 2021**.

Il Comitato è responsabile dell'allestimento del conto annuale, mentre il nostro compito consiste nella sua revisione. Confermiamo di adempiere i requisiti legali in merito all'abilitazione professionale e all'indipendenza.

La nostra revisione è stata svolta conformemente allo Standard svizzero sulla revisione limitata, il quale richiede di pianificare e svolgere la revisione in maniera tale che anomalie significative nel conto annuale possano essere identificate. Una revisione limitata consiste essenzialmente nello svolgere interrogazioni e procedure di verifica analitiche come pure, a seconda delle circostanze, adeguate verifiche di dettaglio della documentazione disponibili presso l'Associazione sottoposta a revisione. Per contro, la verifica dei processi aziendali e del sistema di controllo interno, come pure interrogazioni e altre procedure miranti all'identificazione di atti illeciti o altre violazioni di disposizioni legali, sono escluse da questa revisione.

Sulla base della nostra revisione non abbiamo rilevato fatti che ci possano far ritenere che il conto annuale, come pure la proposta d'impiego dell'utile di bilancio, non siano conformi alle disposizioni legali e statutarie.

Lugano, 23 marzo 2022
345.1

Consavis S.A.

Michele Passardi, lic. oec. HSG
Perito revisore abilitato ASR
Responsabile del mandato

Allegati:
Conto annuale 2021 composto di:
- bilancio al 31.12.2021
- conto economico 2021
- allegato 2021





- Fondazione ARES
- Fondazione Oltre noi
- ATGABBES
- Formazione e cultura
- Conferenza del Volontariato Sociale
- Piattaforma Familiari curanti
- Commissione consultiva per l'autismo
- Autismus Schweiz

PERCHÉ NOI CI METTIAMO IL CUORE!

